- PRESENTATION de la série STMG de la voie technologique

LYCEE SAINT-JOHN PERSE

2 rue Jules Ferry
64000 PAU
05 59 62 73 11

Quelques chiffres

1250 élèves et étudiants dont 202 élèves de STMG

36 divisions :

- **10 classes de 2de à la rentrée 2021**
- **6 classes de 1ère Générale + 3 classes de 1ère STMG 99 élèves**
- **7 classes de Tle Générale + 3 classes de Tle STMG 103 élèves**
- **8 classes de BTS**

110 professeurs

50 personnels non enseignants

L'organisation des enseignements

2nde générale et technologique enseignement optionnel :

Management Gestion : 1,5h

Choix de la voie technologique au cours de la seconde.

Comment s'orienter vers la série STMG ?

Votre projet professionnel :

Chargé de clientèle, Commercial, Chargé de communication, comptable, gestionnaire de paie, Technicien en informatique, assistant export, assistant RH, passer concours niveau Bac …

Vous êtes un élève :

Curieux de découvrir les entreprises ou les associations

Aimant communiquer, argumenter

Motivé par les métiers du tertiaire

Vous souhaitez poursuivre votre parcours de formation

en BTS Tertiaire, en BUT ou en Prépa ECT, en école de commerce, licence Droit, Economie/Gestion …

L'organisation des enseignements : le Bulletin Officiel n° 29 du 19 juillet 2018

lien

Des dédoublements sont mis en place

Enseignements communs		
	Enseignement	**Volumes horaires en classe de première et de terminale**
	Français	3 h en classe de première
	Philosophie	2 h en classe de terminale
	Histoire-géographie	1 h 30
	Enseignement moral et civique	18 h annuelles
	Langues vivantes A et B + enseignement technologique en langue vivante A [1]	4 h (dont 1 heure d'ETLV)
	Éducation physique et sportive	2 h
	Mathématiques	3 h
Accompagnement personnalisé [2]		
Accompagnement au choix de l'orientation [3]		
Heures de vie de classe		

Enseignements de spécialité				
Série	**Enseignement**	**Volumes horaires en classe de première**	**Enseignement**	**Volumes horaires en classe de terminale**
STMG	Sciences de gestion et numérique	7 h	-	-
	Management	4 h	-	-
	-	-	Management, sciences de gestion et numérique avec 1 enseignement spécifique parmi : gestion et finance ; mercatique (marketing); ressources humaines et communication ; systèmes d'information de gestion.	10 h
	Droit et économie	4 h	Droit et économie	6 h

L'organisation des enseignements

En résumé : enseignement commun en 1ère et Tle avec Accompagnement personnalisé

3 Enseignements de spécialité en 1ère :

- Sciences de gestion et numérique
- Management
- Droit Economie

2 Enseignements de spécialité en Tle:

- Management Sciences de Gestion et numérique avec un enseignement spécifique au choix parmi Mercatique et Gestion Finance au lycée saint-John Perse
- Droit Economie

Les dispositifs particuliers au lycée Saint-John Perse

➔ Des interventions de **chefs d'entreprise** ont lieu dans nos classes de 1e STMG

➔ Participation à la semaine Ecole - Entreprise

➔ Organisation de Forums de l'orientation : un contact régulier avec le **monde du travail**

➔ Une formation recherchée en BTS et BUT : de nombreux **débouchés**

➔ La mise en place d'un **stage** d'observation dès la 1ère année de STMG

➔ Possibilité de mini-stage en BTS au sein du lycée

Les épreuves

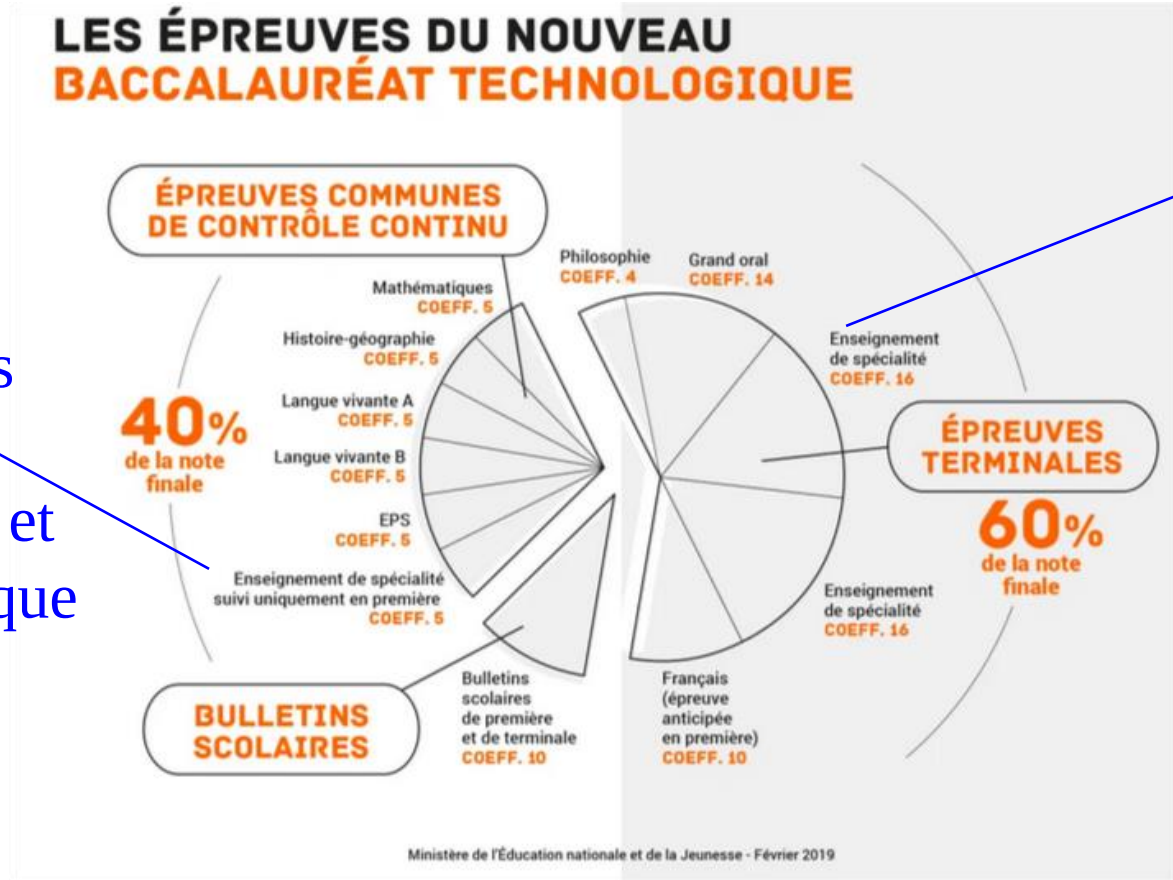

Droit Economie

Management
Sciences
de
Gestion et
Numérique

Sciences
de
Gestion et
Numérique

Les coefficients des épreuves

ÉVALUATION TERMINALE	Coef.	
Français (écrit + oral) - épreuves anticipées de première	10	(5+5)
Philosophie	4	
Épreuve orale (sur la base d'un projet adossé à un ou deux des enseignements de spécialité suivis, préparé durant le cycle terminal)	14	
Épreuves de spécialité - Droit et économie - Management, sciences de gestion et numérique	32	(16x2)
	60	
ÉVALUATION en CONTRÔLE CONTINU		
Épreuves communes		
Histoire-géographie	5	
Langue vivante A	5	
Langue vivante B	5	
Mathématiques	5	
EPS	5	
Enseignement de spécialité « abandonné » fin de première	5	
	30	
Moyenne des notes des élèves sur le cycle terminal		
Français, philosophie, HG, EMC, LVA, LVB, maths, EPS, 3 enseignements de spécialité (soit 11 matières) + 1 à 2 options	10	
TOTAL	100	

Un stage de révision est organisé chaque année

Nos formations TERTIAIRES au lycée : de la seconde au post-bac

CG
Comptabilité et Gestion

SIO
Services Informatiques aux Organisations

MCO
Management Commercial Opérationnel

CI
Commerce International

BTS

TERMINALE STMG Gestion Finance

TERMINALE STMG SIG (si nombre élèves suffisant)

TERMINALE STMG Mercatique

1 STMG
Sciences et Technologie du Management et de la Gestion

1ère Technologique

SECONDE

enseignement optionnel : management gestion

Les poursuites d'études en BUT

Liste non exhaustive …

Les poursuites d'études en BTS passeport pour l'emploi

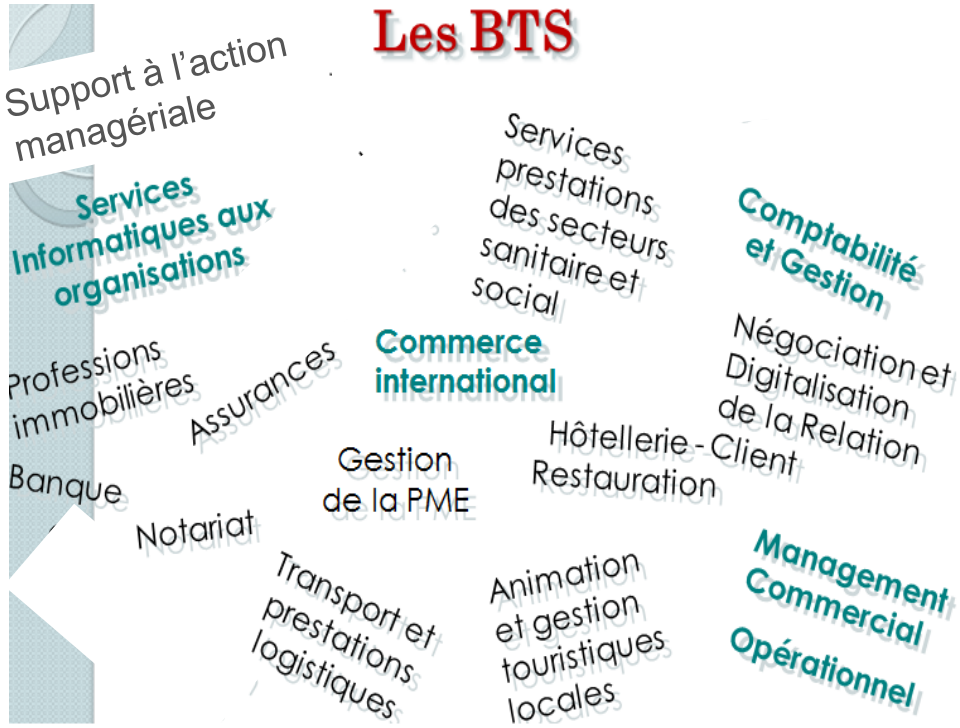

Communication

Tourisme

Liste non exhaustive …

lien Onisep

SAINTJOHNPERSE

MINI-STAGE POSSIBLE pour vérifier son choix

Accueil des élèves en classe de 1ère en SDGN

Demi-journée en immersion avec les élèves